

FIRMA HANDLOWO USŁUGOWA „PROFIL”

Jarosław Mackiewicz
87-125 Osiek w Wielu, ul. Akacjowa 5
Biuro: 87-100 Toruń, ul. Towarowa 5a
Tel.(056) 6746411, 6060287573
e-mail: jaroslawmackiewicz@profil.pl
NIP: 679-131-13-90 REGON: 340 329 633

Sekcja mapy: 6.193.25.01.3.1:6.193.25.01.13
G06640.128.2020

----- zakres opracowania

Nie wyklucza się istnienia innych nie wykazanych na niniejszej mapie urządzeń podziemnych, które nie były zgłoszone do inwentaryzacji geodezyjnej lub o których brak jest informacji w zasobie geodezyjnym.

Niniejsza mapa wykonana została bez ustalenia obciążeń dot. służebności gruntowych w księgach wieczystych.

Mapą powstała w oparciu o dane z zasobu geodezyjnego oraz pomiar bezpośredni.

Granice nieruchomości przyjęto wg. ewidencji zasobu geodezyjnego.

Mapa okładnia na dz.28.10.2020

Województwo: kujawsko-pomorskie
Powiat: torunski
Jednostka ewidencyjna: 041505_2 Lubianka
Obręb: 0005 Lubianka
Arkusz: 6(35)
Działka: 67/119/1,78,30

MAPA DO CELÓW PROJEKTOWYCH
SKALA 1:500

Układ odniesienia: PL-ETRF89, układ wsp. płaskich: PL-2000 strefo 6 (18°), układ wys.: PL-KRON86-NH

Podpisano wg. załącznika nr 1 do rozporządzenia z dnia 12.04.2012 r. w sprawie sposobu sporządzania i treści kartograficznych, których rezultaty zawierają operaty techniczne pozostawione ewidencjonowaniu. Jestem świadomy odpowiedzialności karnej za złożenie fałszywego oświadczenia.	Starecta Toruński P 0415.2020.5547
Organ prowadzący pomiarowy i opracowanie mapy: Starecta Toruński	Identyfikator ewidencyjny: 0415.2020.5547
Identyfikator ewidencyjny: 0415.2020.5547	Identyfikator ewidencyjny: 0415.2020.5547
Materialny zasób operatu: 0415.2020.5547	Materialny zasób operatu: 0415.2020.5547
technicznego: 0415.2020.5547	technicznego: 0415.2020.5547
Nr i data protokołu pomiarowej weryfikacji operatu: z dnia 17.12.2020	Nr i data protokołu pomiarowej weryfikacji operatu: z dnia 17.12.2020
linię i numerację i numer uprawnień kierownika prac geodezyjnych: nr uprawnień 17571	linię i numerację i numer uprawnień kierownika prac geodezyjnych: nr uprawnień 17571

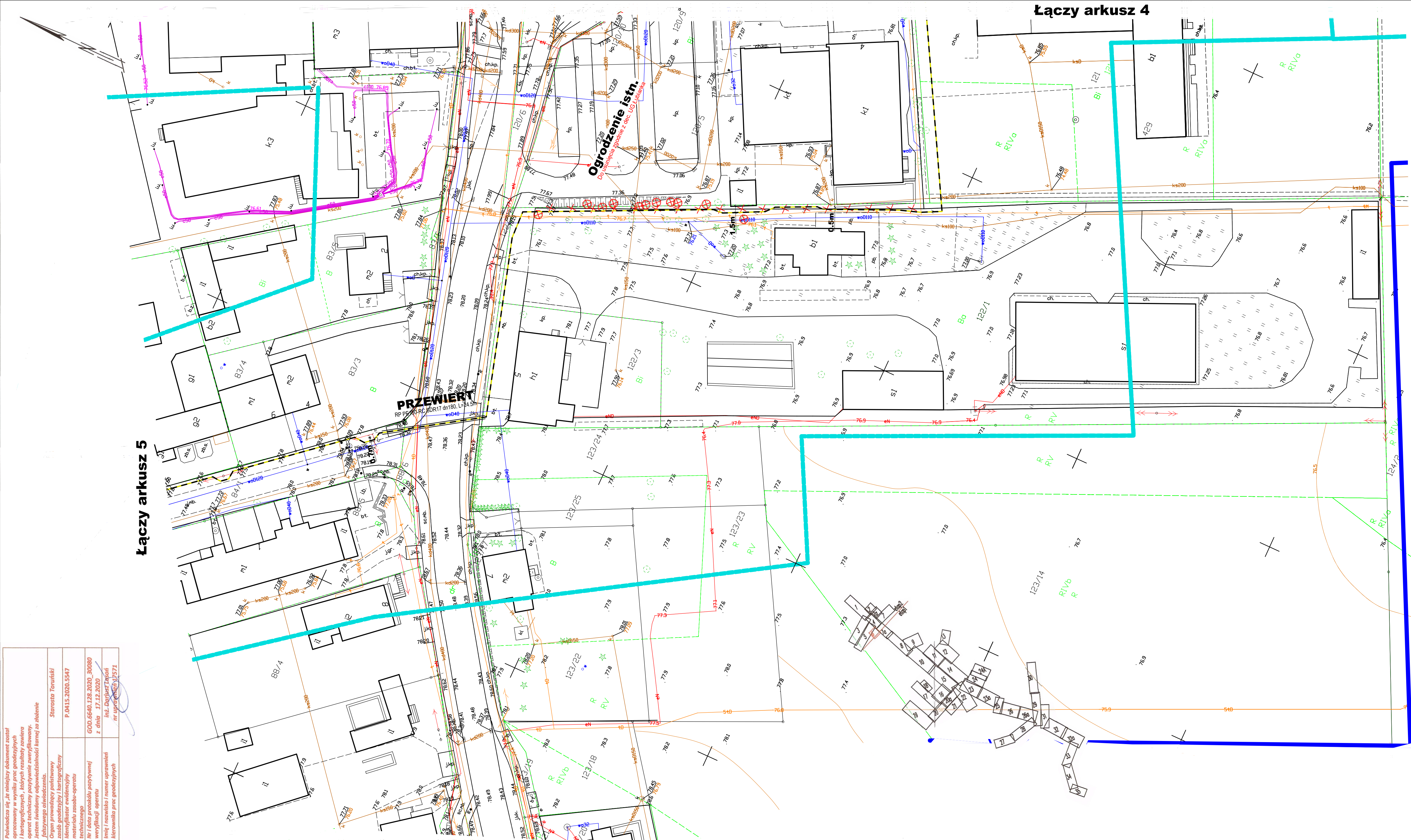

Oświadczanie projektanta
Sporządzono na kopii mapy do celów projektowych przyjętej do państwowego zasobu geodezyjnego i kartograficznego

Za zgodność z oryginałem
mgr inż. Piotr Brzeziński

Legenda
proj. gazociąg s/c PE100-RC SDR17 dn160
proj. gazociąg s/c PE100-RC SDR17 dn125
proj. gazociąg s/c PE100-RC SDR17 dn110
proj. gazociąg s/c PE100-RC SDR17 dn90
proj. gazociąg s/c PE100-RC SDR11 dn63
drzewa istniejące do usunięcia
drzewa usunięte
powierzchnia zakrzewienia - do usunięcia

Jednostka projektowa
MAPERIS Sp. z o.o.
ul. Królewicka 25 lok. 20
09-402 Płock
tel. 24 307 05 97
e-mail: biuro@maperis.pl

Investor
Polska Spółka Gazownictwa Sp. z o.o.
ul. Wojciecha Bandrowskiego 16, 33-100 Tarnów
Oddział Zakład Gazowniczy w Bydgoszczy
ul. Jagiellońska 42, 85-097 Bydgoszcz

Nazwa obiektu/inwestycji
Gazociąg średniego ciśnienia dn63 PE, dn90 PE, dn110 PE, dn125 PE, dn160 PE

Adres obiektu
Różankowo-Swierszyno gminna miejscowość jednostka ew. 041906_2
osobn. ew. nr 02115 nr. nr 2271 22817 2292 234 250
Pojęz Lubianka gmina Lubianka jednostka ew. 041946_2
osobn. ew. nr 0206 Pojez. dz. nr 100, 102, 86, 79, 8419, 8413, 8415, 21110, 2118, 2118, 9313, 9311, 9315, 9317, 9319, 9318, 9320, 9322, 9321, 1092,
1621, 1511, 13023, 1576, 1064, 4780, 4783, 4779, 64, 218, 4718, 4710, 4712, 2005, 13818, 82, 809, 807, 798, 798, 2097, 2046, 4719, 4710,
osobn. ew. nr 0205 Osobn. dz. nr 471, 2218, 220, 19028, 19027, 19029, 19019, 19020, 191, 1618, 1617, 121, 1221, 1223, 1222, 1194, 842, 841, 78,
793, 19025, 191, 278, 2607, 26021, 16018, 16023, 16026, 19028, 228, 23481, 2041, 2041, 2044, 202, 20911, 207, 20620, 2052, 20511, 2027, 211,
21811, 2187, 2188, 2189, 2191, 2191, 2192, 2198, 2198, 22025, 22263, 471, 472, 4719, 4768, 4763, 4765, 5018, 5015, 9142, 5018, 5015, 574, 585, 5851, 5852,
542, 551, 552, 541, 53, 4733, 4732, 4721, 4719, 4718, 4713, 4717, 4731, 4764, 4763, 4765, 5018, 5015, 9142, 5018, 5015, 574, 585, 5851, 5852,
852, 851, 3840, 3850, 3857, 3858, 3854, 8671, 73, 7614, 925, 951, 969, 2204, 2225, 227, 2223, 2617, 2614, 30

Projektant mgr inż. Piotr Brzeziński upr. nr MAZ/035/PWOS/13 do proj. i kierowania robotami b/w w spec. instalacyjnej	Podpis
Sprawdził/a/cy mgr inż. Elżbieta Brzezińska upr. nr MAZ/035/PWOS/11 do proj. b/w w spec. instalacyjnej	Podpis
Asystent projektanta mgr inż. Róża Bohrer	Podpis

Rysunek Załącznik do uzgodnienia			
Nr umowy 2018/W800/WP-001227	Nr zadania	Stadium uzgodnienia	
Data	Skala 1:500	Nr arkusza mapy 6	Nr rysunku 36