

Łączy arkusz 20a

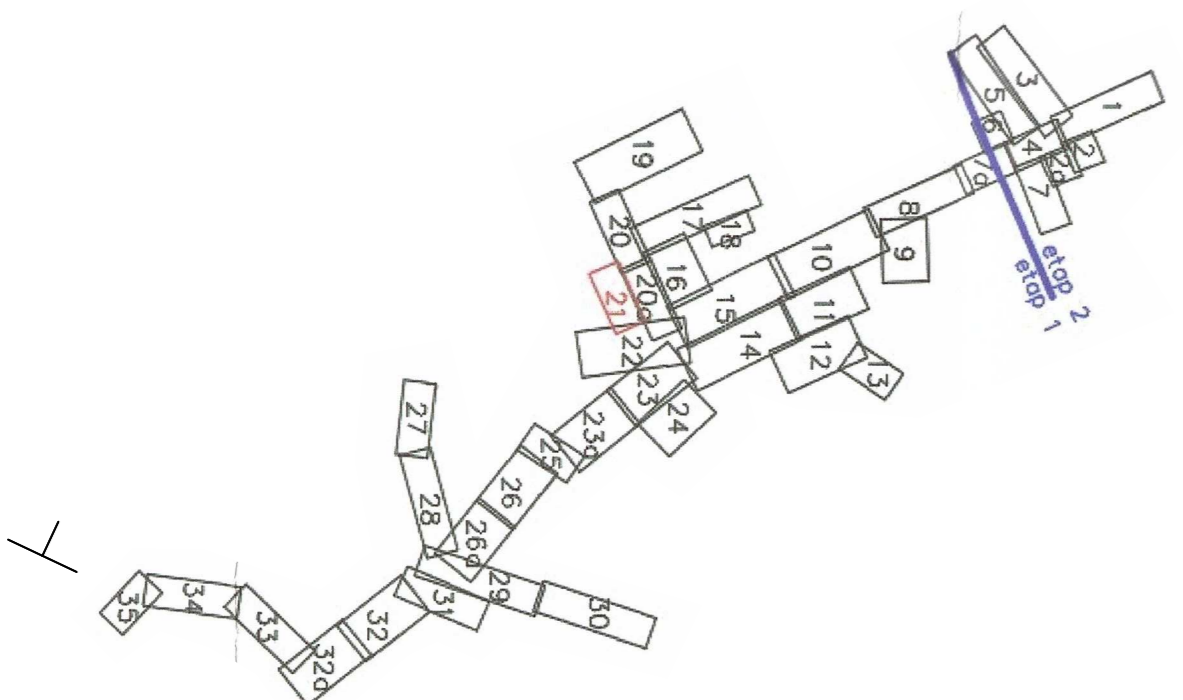
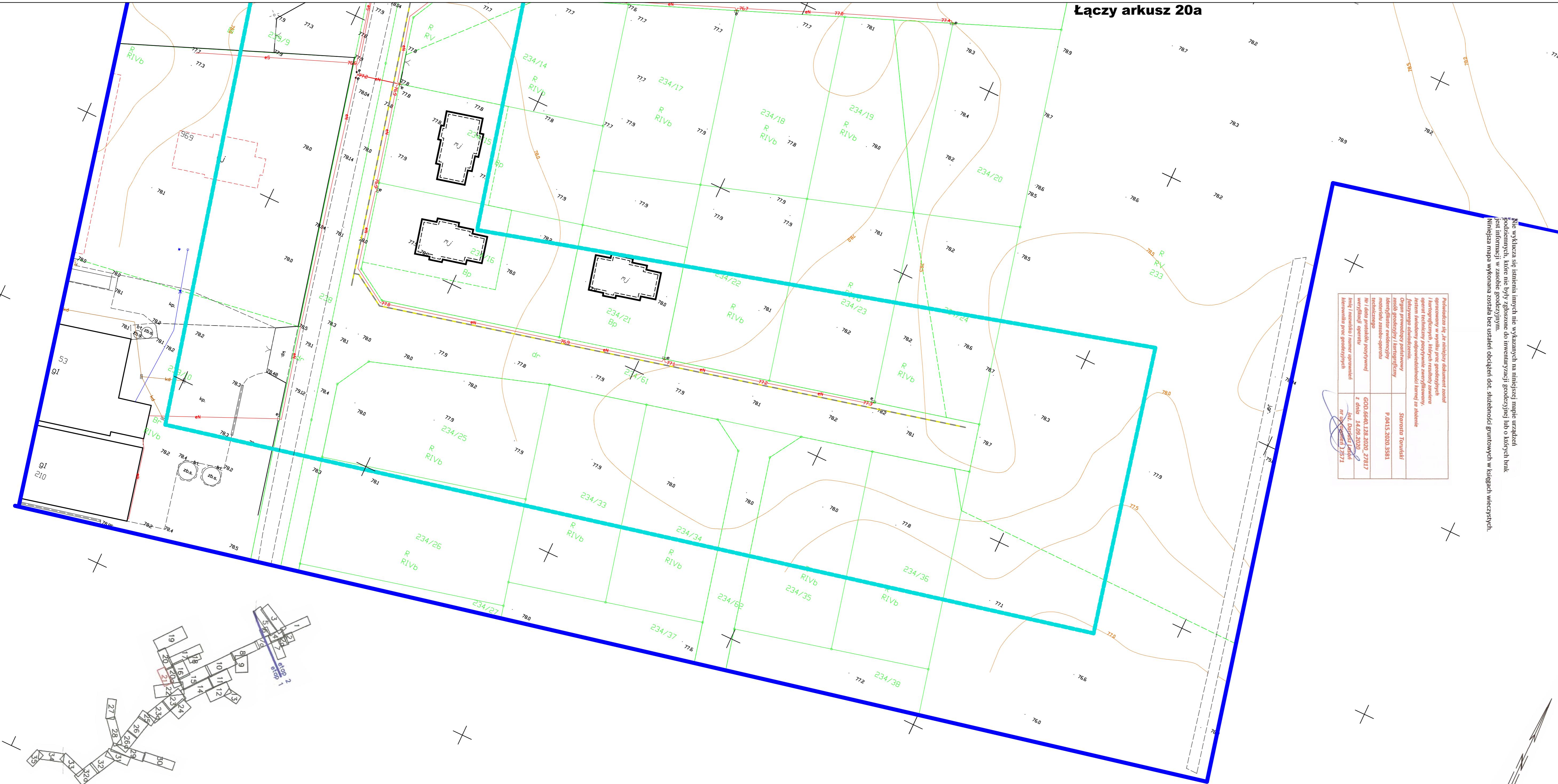

Podpisane na: Janusz Miodkiewicz Pełnomocnik do: Janusz Miodkiewicz Adres: 87-100 Toruń, ul. Towarowa 5a Tel. (056) 61 8441 1000283733 E-mail: janusz.miodkiewicz@poczta.onet.pl NIP: 879-131-1390 REGON: 340 329 633	Podpisane na: Stowarzyszenie Inżynierów i Techników Geodeta i Kartografów Adres: ul. Karłowicza 25 lok. 20, 03-402 Płock Tel: 24 307 05 97 E-mail: biuro@maperis.pl
---	--

Niniejsza mapa wykonana została bez ustalenia określonej daty, aktualności danych w miejscach wziętych. Nie wyklucza się istnienia innych nie wskazanych na niniejszej mapie urządzeń podziemnych, które nie były złączone do inwentaryzacji geodezyjnej lub o których brak jest informacji w zasobie geodezyjnym.

Skalę mapy: 6:193,25; 16:2; 1:6; 193,25; 11,4; 3; 6; 193,25; 16,2; 2; 6; 193,25; 11,4; 2; 6; 193,25; 11,4; 1
 Układ odniesienia: PL-ETRF89; układ wsp. płaskich: PL-2000; strefa 618D; układ wys.: PL-KRON86-NH
 Mapa drukowana na dzień 20.08.2020r.

Owiadczenie projektanta: **Sporządzono na kopii mapy do celów projektowych przyjętej do państwowego zasobu geodezyjnego i kartograficznego**

<ul style="list-style-type: none"> proj. gazociąg s/c PE100-RC SDR17 dn160 proj. gazociąg s/c PE100-RC SDR17 dn125 proj. gazociąg s/c PE100-RC SDR17 dn110 proj. gazociąg s/c PE100-RC SDR17 dn90 proj. gazociąg s/c PE100-RC SDR11 dn63 drzewa istniejące do usunięcia drzewa usunięte powierzchnia zakrzewienia - do usunięcia 	<p>Za zgodność z oryginałem mgr inż. Piotr Brzeziński</p>
--	--

Jednostka projektowa: **MAPERIS Sp. z o.o.**
 ul. Królewicka 25 lok. 20, 03-402 Płock
 tel. 24 307 05 97
 e-mail: biuro@maperis.pl

Investor: **Polska Spółka Gazownictwa Sp. z o.o.**
 ul. Wojciecha Bandrowskiego 16, 33-100 Tarnów
 Oddział Zakład Gazowniczy w Bydgoszczy
 ul. Jagiellońska 42, 85-097 Bydgoszcz

Nazwa obiektu/inwestycji: **Gazociąg średniego ciśnienia dn63 PE, dn90 PE, dn110 PE, dn125 PE, dn160 PE**

Projektant: mgr inż. Piotr Brzeziński upr. nr MAZ/0081/PWOS/13 do spec. instalacyjnej	Podpis
Sprawdzający: mgr inż. Elżbieta Brzezińska upr. nr MAZ/0335/POOS/11 do spec. instalacyjnej	Podpis
Asystent projektanta: mgr inż. Róża Bohrer	Podpis

Rysunek: **Załącznik do uzgodnienia**

Nr umowy: 2018/W800/WP-001227	Nr zadania	Stadium: uzgodnienia
Data	Skala: 1:500	Nr arkusza mapy: 21 Nr rysunku: 20

FIRMA HANDLOWA ESTELCOM s.p.a.
 "PROFIT"
 Janusz Miodkiewicz
 87-123 Olsztynek w Toruniu, ul. Akcyjowa 5
 Biuro: 87-100 Toruń, ul. Towarowa 5a Tel. (056) 61 8441 1000283733
 E-mail: janusz.miodkiewicz@poczta.onet.pl
 NIP: 879-131-1390 REGON: 340 329 633

Województwo: kujawsko-pomorskie
 Powiat: torunski
 Jednostka ewidencyjna: 041503 - 2 Lubianka
 Obręb: 0006 Figzda, 0005 Lubianka, 0011 Różankowo-Świerczyno
 Działka: 79, 67/1, 227/1